

# MESSIGNY 2014

## AIDÉS ORTHODOXES

**Thème :** Mats aidés de toutes longueurs avec échos de lignes de jeux réciproques entre un Cavalier et tout autre type de figures. (Juge : Laurent Riguet).

Un seul problème par auteur.

*Helpmates of any length with echoed line of play reciprocal between a knight and any other type of figure (Judge : Laurent Riguet)*

Only one problem by author.

Date limite d'envoi des problèmes : Samedi 10 mai 2014 - 18h00.

e-mail : [RIFACE.2014@gmail.com](mailto:RIFACE.2014@gmail.com)

**C. Jonsson & R. Wiehagen**

diagrammes 2011-12

1° Mention d'Honneur

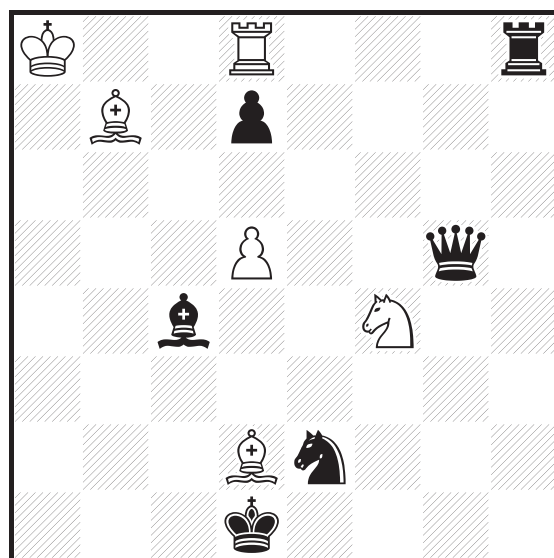

h#3

0.2.1.1.1.1.

(1+7) C+

1... ♖é6 2. ♜×d5 ♞×d5 3.d×é6 ♞b3#

1... ♞ç6 2. ♚×d5 ♞×d5 3.d×ç6 ♞é3#