RIFACE 2017
Saint-Germain au Mont d'Or

Concours Aidés Orthodoxes

Thème :

Mats aidés de toutes longueurs à plusieurs phases, dans lesquels les premiers coups noirs sont joués par plusieurs pièces sur une même case x, et les derniers coups noirs joués sur la même case y par plusieurs pièces.
(Juge : Yves Tallec)

Helpmates of any length and several phases, in which the first black moves are played on the same x field by several pieces and the last black moves on the same y field by several pieces.
(Judge : Yves Tallec)

Date limite d'envoi des problèmes : Dimanche 4 juin 2017 - **15h00**.

e-mail : RIFACE.2017@gmail.com

Un seul problème par auteur ne participant pas à la RIFACE.
Only one work by author not participating to the RIFACE.

Abdelaziz ONKOUD
Sachová skladba 2016

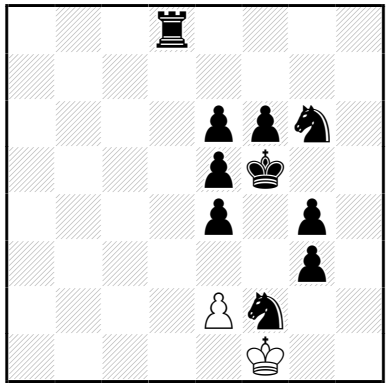

h‡4 (2+10)
2 solutions

1.Cd3 é×d3 2.Th8 Ré2 3.Th5 Ré3 4.Tg5 d×é4‡
1.Td3 Rg2 2.Tf3 é×f3 3.Ch3 R×g3 4.Cg5 f×g4‡